

M4

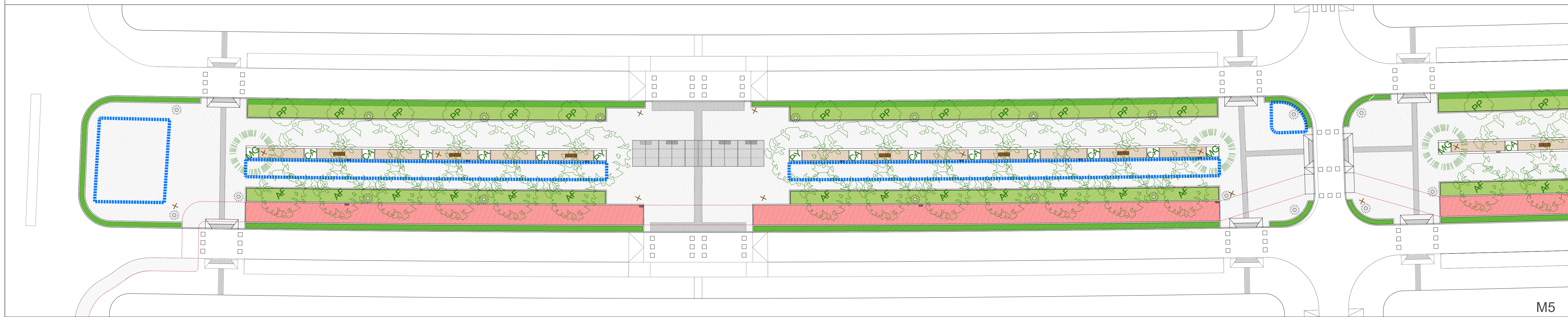

M5

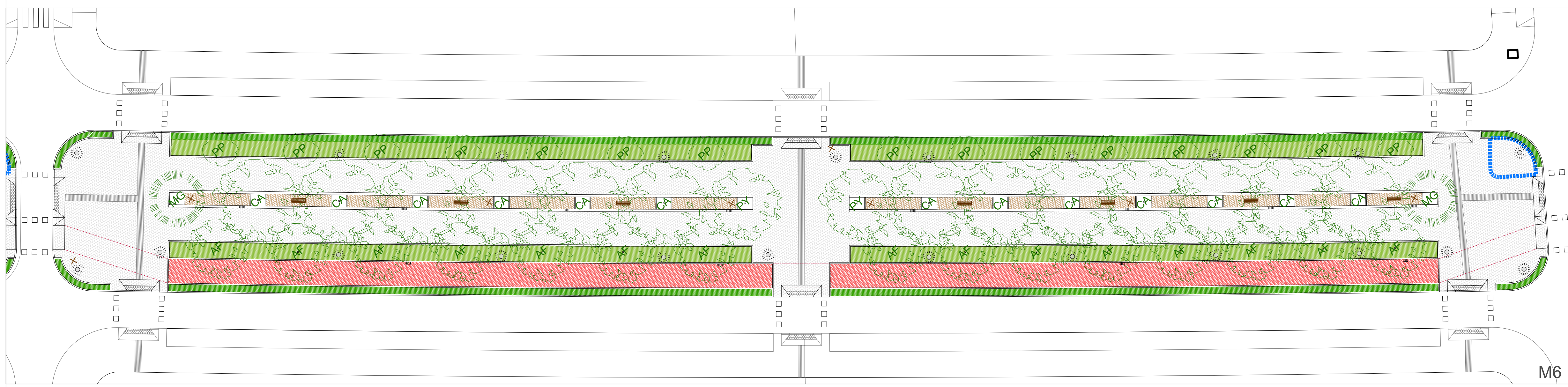

M6

ESQUEMA

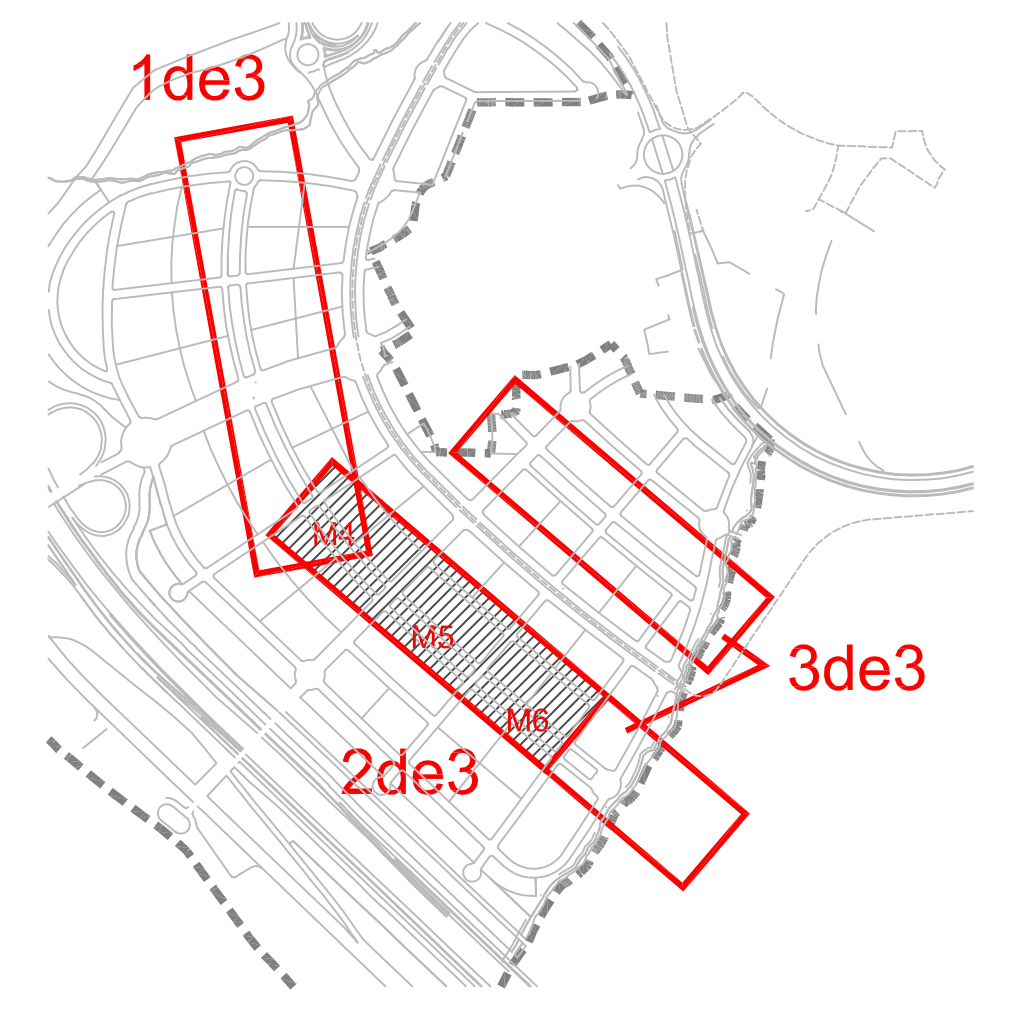

- ARBOLADO PROPUESTO DE HOJA CADUCA
- ARBOLADO PROPUESTO DE HOJA PERENNE
- ARBOLADO EXISTENTE A CONSERVAR
- ADOQUIN
- CARRIL BICI (SLURRY), ANCHO: 3m
- BALDOSA PODOTÁCTIL
- FRANJA DE VEGETACIÓN ARBÓREA Y ARBUSTIVA
- SETO DE ARBUSTOS
- HORMIGÓN DESACTIVADO
- BANCO SOSTENIBLE L=1,50 m SANTA & COLE O SIMILAR
- FUENTE "PLAY" DE ESCOFET O SIMILAR
- PAPELERAS TIPO SANTA & COLE O SIMILAR
- PERGOLA DAAU MICROARQUITECTURA O SIMILAR ESTRUCTURA DE ACERO GALVANIZADO Y PINO NORDCO
- LUMINARIA PHILIPS MALMOE
- LÍMITES ÁREAS DE CONCESIÓN
- VALLAS DE PROTECCIÓN DE PARTERRES, ALTURA 50CM.

LA PROPIEDAD  
 JUNTA DE COMPENSACIÓN DEL SECTOR UZ 2.4-03 ÁREA DE POZUELO OESTE (ARPO)

EQUIPO REDACTOR  
 MANUEL GUZMÁN FOLGUERAS  
 JUAN GUZMÁN PASTOR  
 PABLO GUZMÁN PASTOR  
 PEDRO GUZMÁN PASTOR  
 JAVIER GUZMÁN PASTOR

ESCALAS  
 1/300  
 ORIGINAL DIN-A1  
  
 GRAFICA

TÍTULO DEL PROYECTO  
 PROYECTO DE URBANIZACIÓN DEL SECTOR UZ 2.4-03 ÁREA DE REPARTO POZUELO OESTE (ARPO) - POZUELO DE ALARCÓN - MADRID

FECHA  
 MARZO 2021

PROYECTO ESPECÍFICO  
 PARQUES PÚBLICOS

DENOMINACIÓN  
**PLANTA GENERAL  
 MATERIALES Y MOBILIARIO**

PLANO Nº  
**VP2**  
 HOJA 2 DE 3



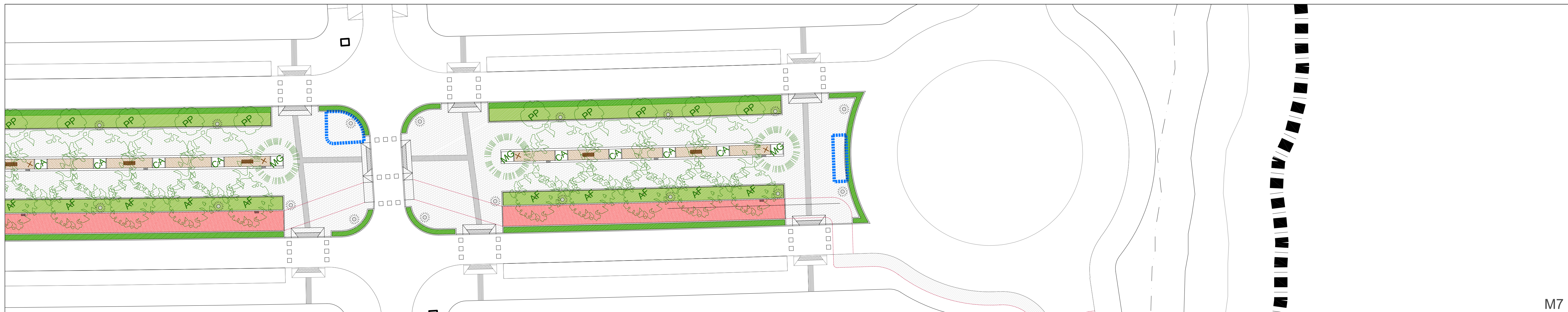

M7

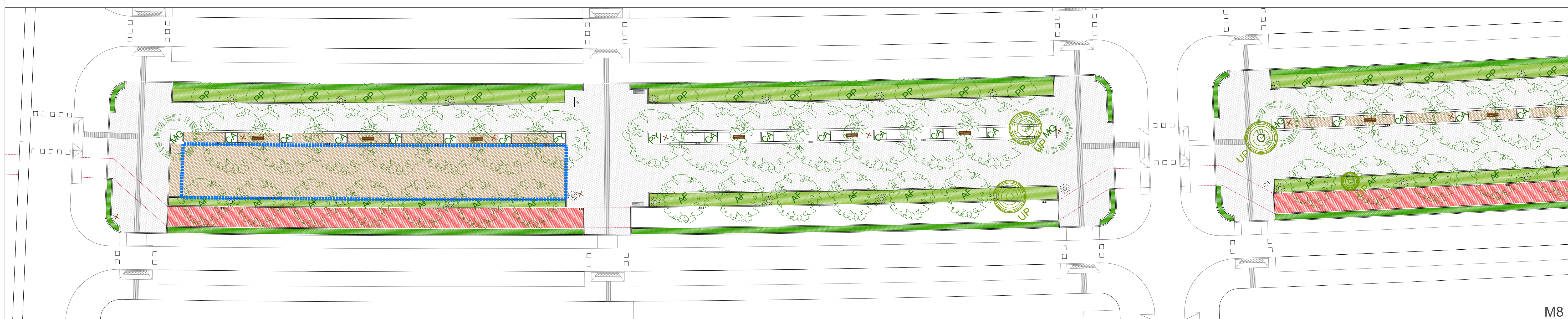

M8

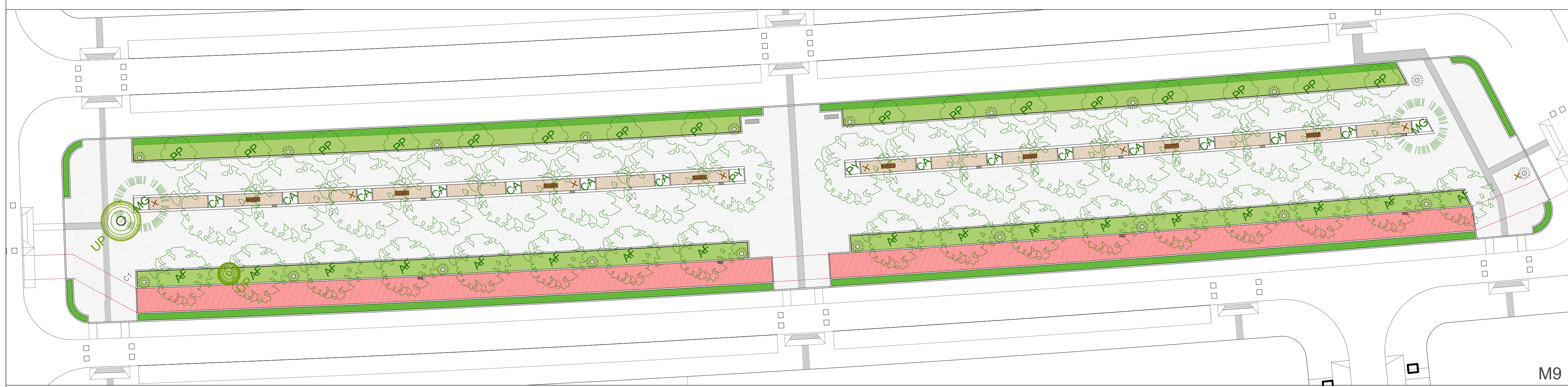

M9

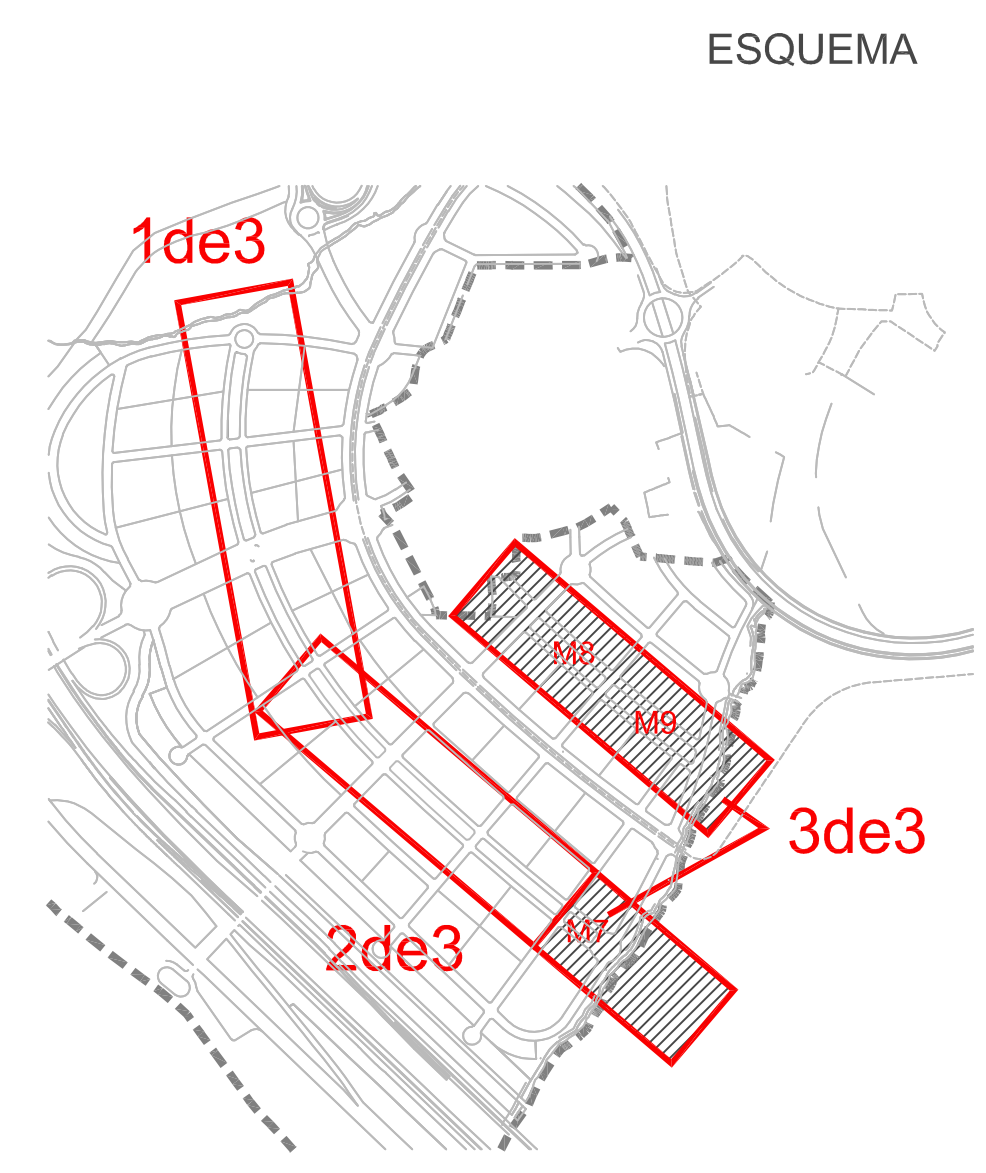

ESQUEMA

- ARBOLADO PROPUESTO DE HOJA CADUCA
- ARBOLADO PROPUESTO DE HOJA PERENNE
- ARBOLADO EXISTENTE A CONSERVAR
- ADOQUIN
- CARRIL BICI (SLURRY), ANCHO: 3m
- BALDOSA PODOTÁCTIL
- FRANJA DE VEGETACIÓN ARBÓREA Y ARBUSTIVA
- SETO DE ARBUSTOS
- HORMIGÓN DESACTIVADO
- BANCO SOSTENIBLE L=1,50 m SANTA & COLE O SIMILAR
- FUENTE "PLAY" DE ESCOFET O SIMILAR
- PAPELERAS TIPO SANTA & COLE O SIMILAR
- PERGOLA DAU MICROARQUITECTURA O SIMILAR
- ESTRUCTURA DE ACERO GALVANIZADO Y PINO NORDCO
- LUMINARIA PHILIPS MALMOE
- LÍMITES ÁREAS DE CONCESIÓN
- VALLAS DE PROTECCIÓN DE PARTERRES, ALTURA 50CM.



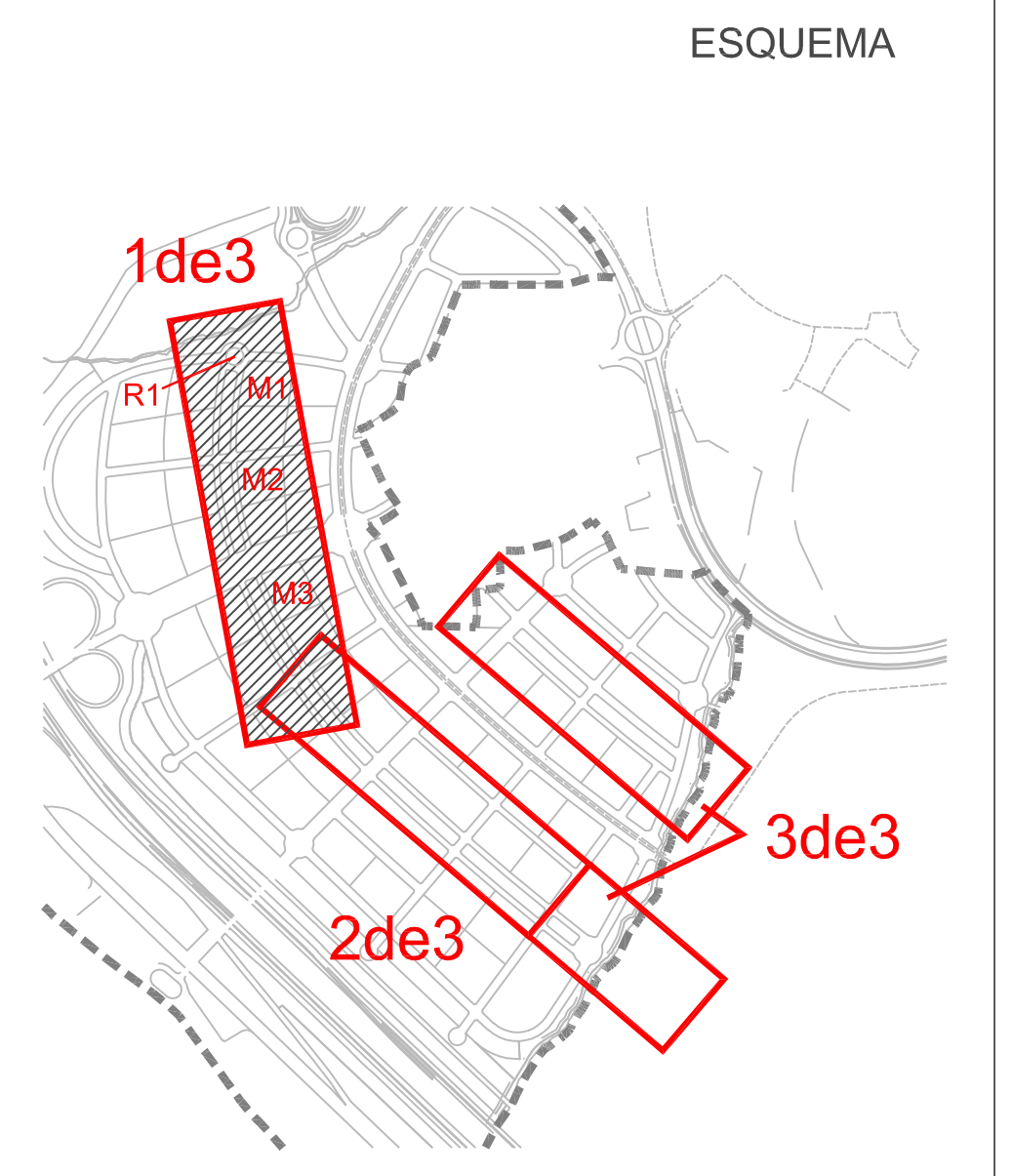
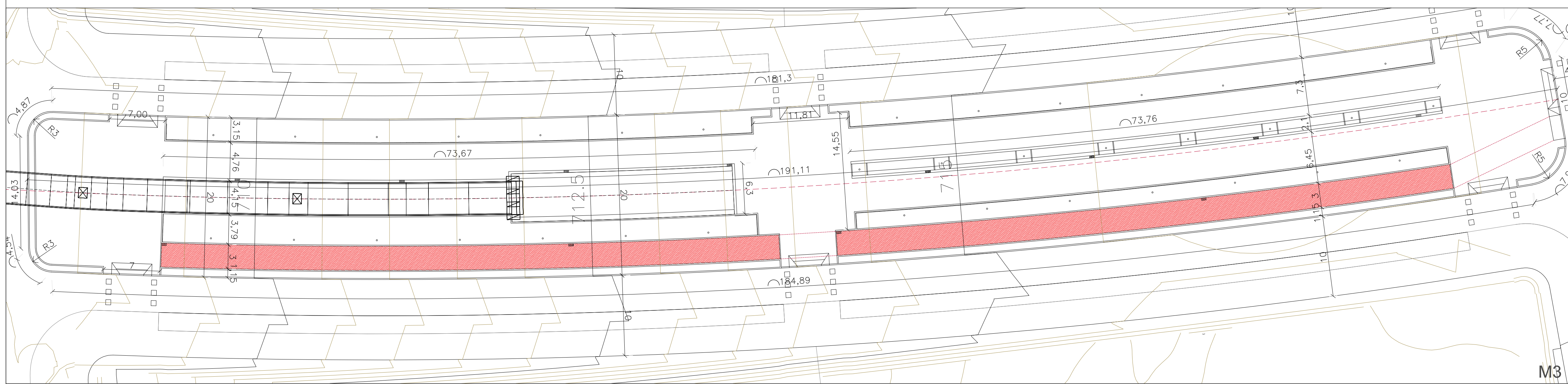
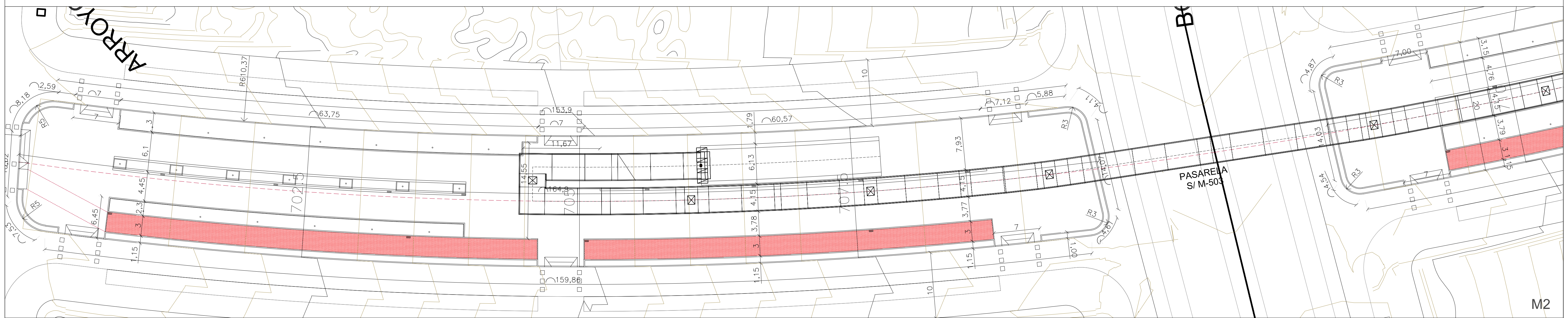
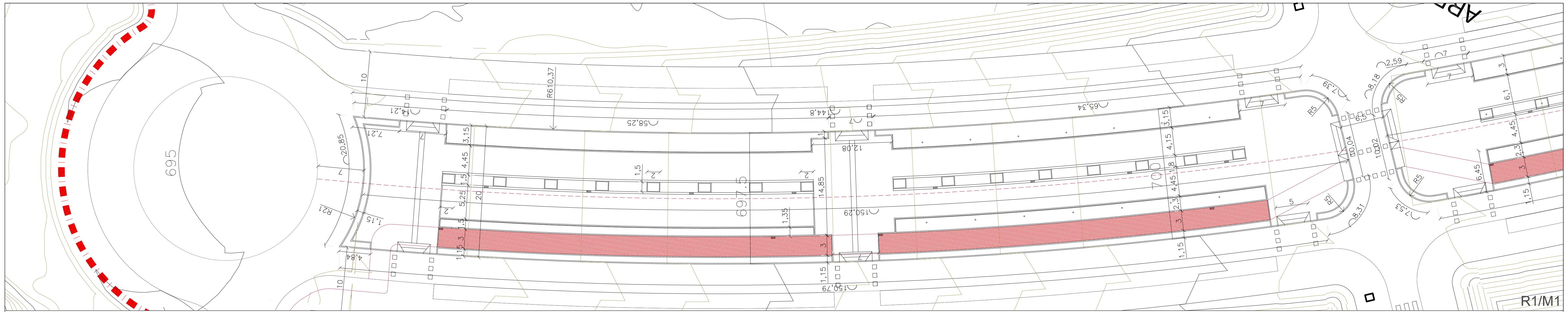











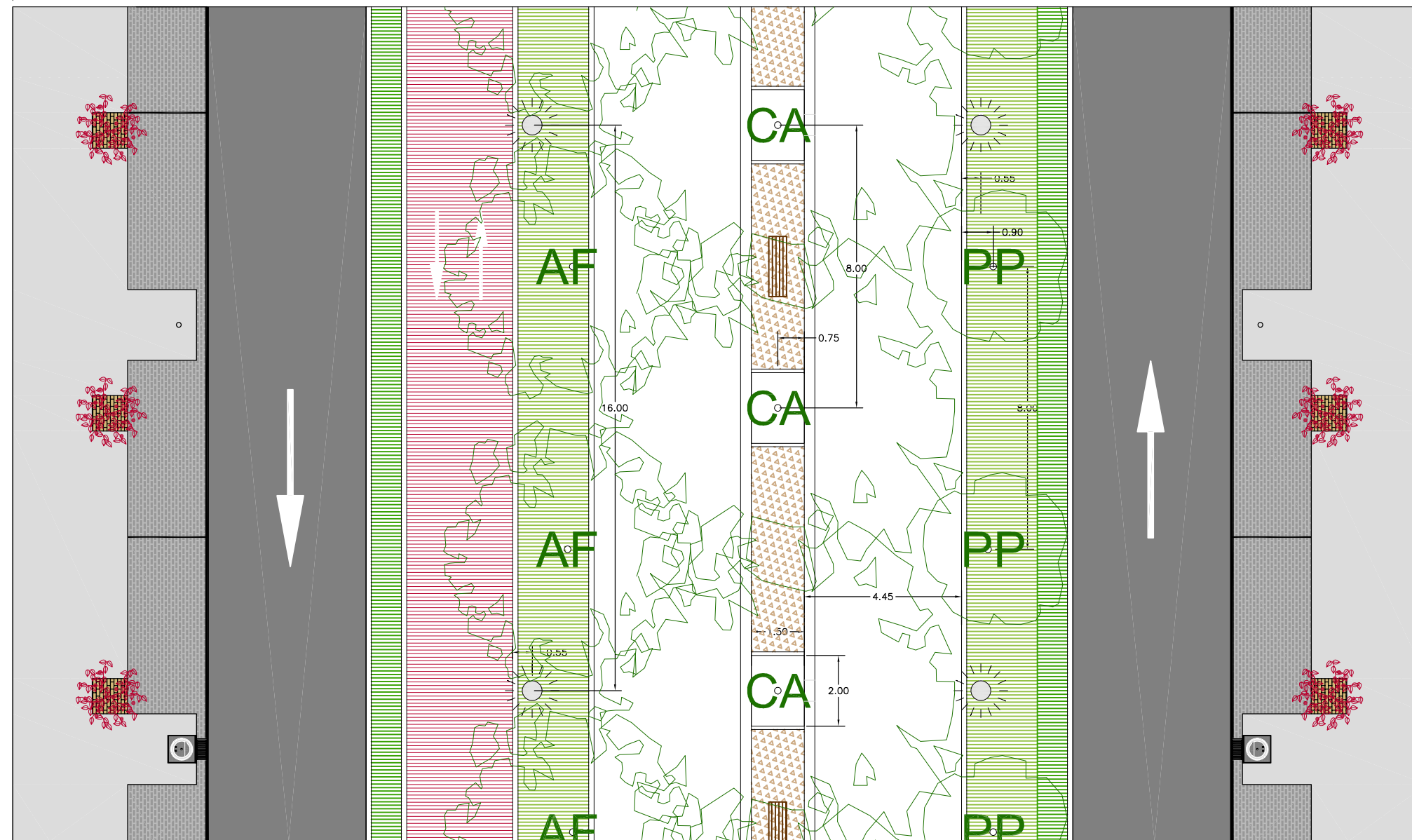
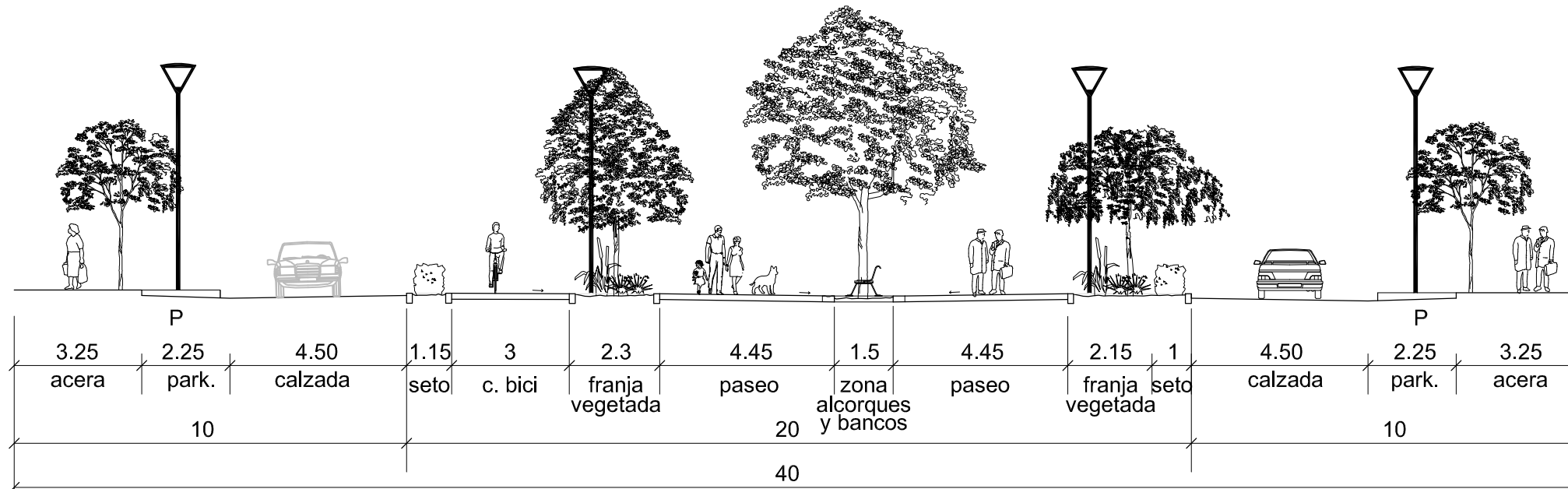



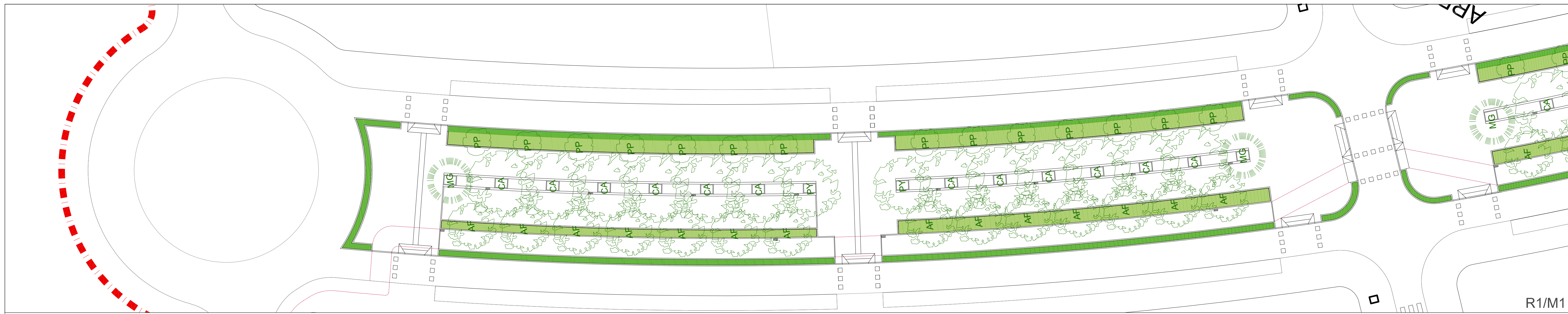

R1/M1

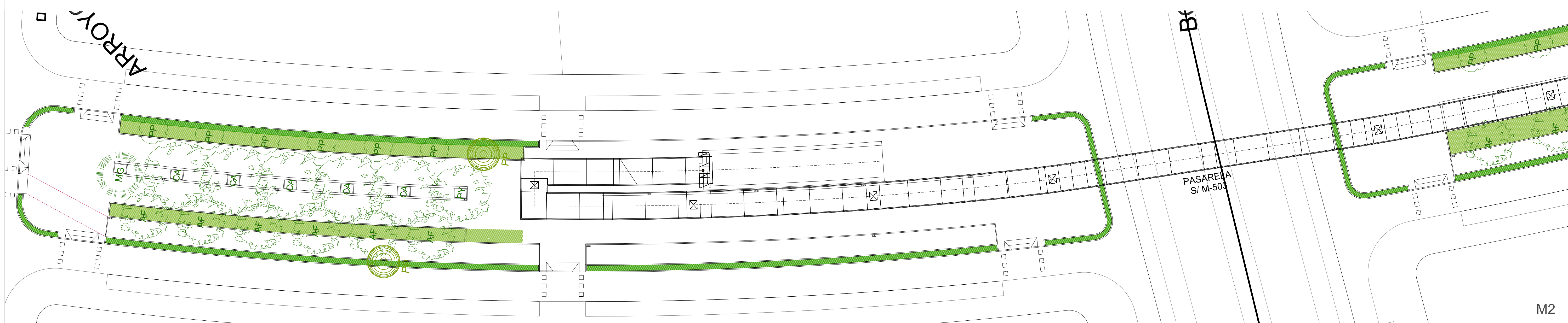

M2

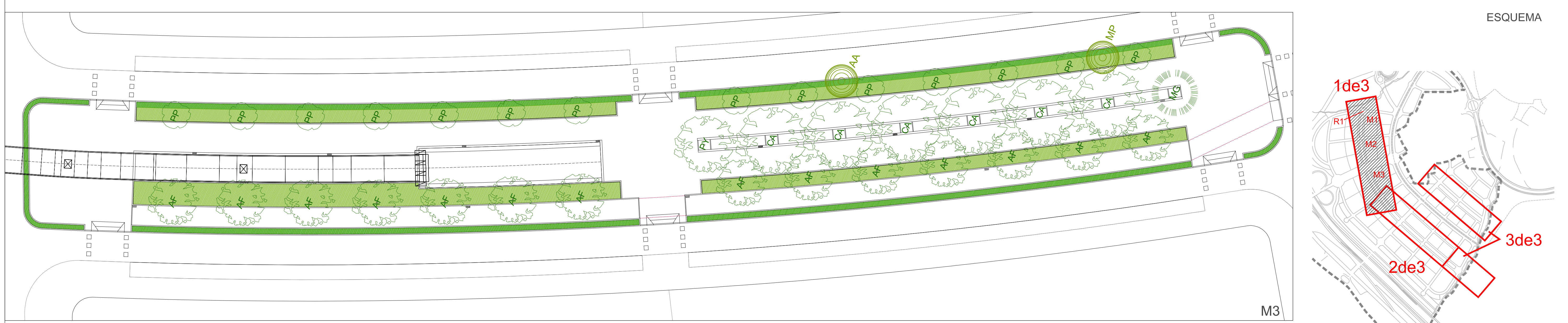

ESQUEMA

M3

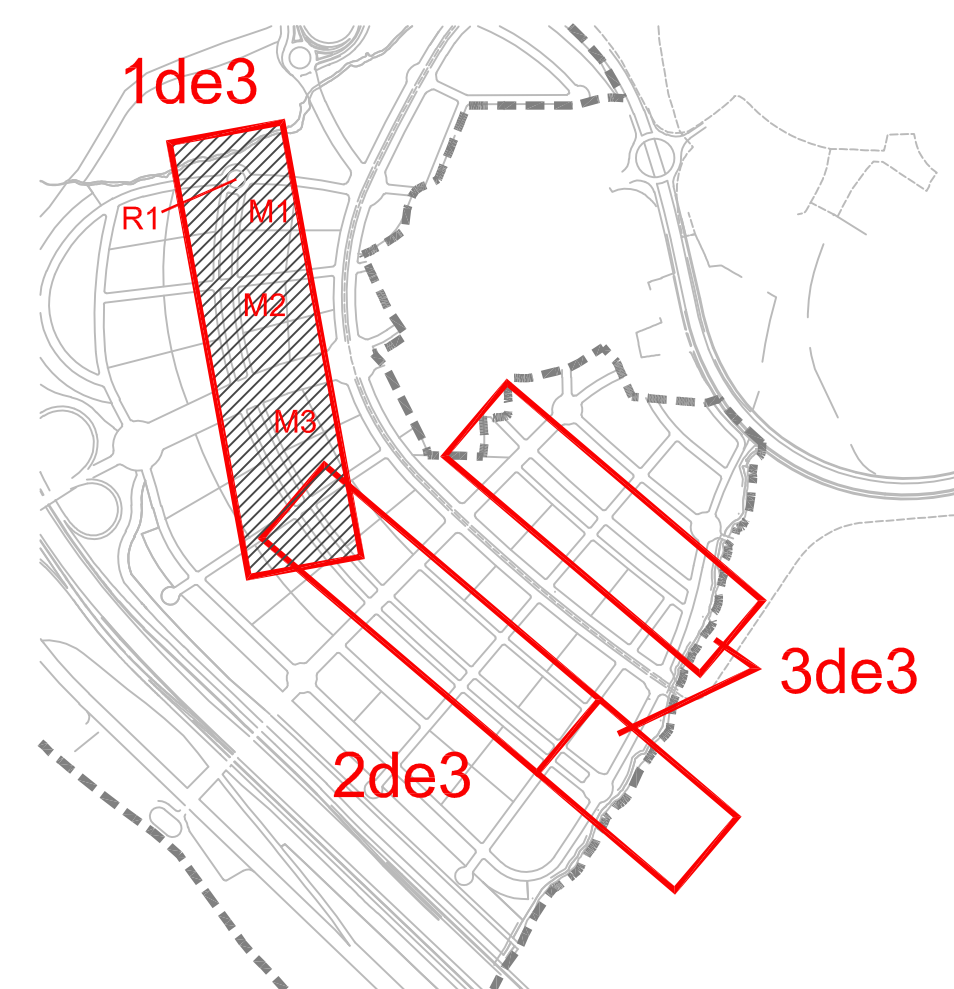

- BANDA DE SETOS.  
ESPECIES: PIRACANTA GOLDEN
- FRANJA DE VEGETACIÓN ARBÓREA Y ARBUSTIVA  
ESPECIES ARBÓREAS: ACER FREMANII c/8-10 m. PRUNUS PISARDII c/8-10m. CELTIS AUSTRALIS c/8-10m  
EN ZONAS EXTREMAS: MAGNOLIA GRANDIFLORA Y PYRUS CALLERYANA.  
ESPECIES ARBUSTIVAS: PRUNUS LAUROCERASUS, LONICERA PILEATA, ABELIA GRANDIFLORA (\*)  
(\*) en franja junto a carril bici se sustituye la ABELIA GRANDIFLORA POR COTONEASTER HORIZONTALIS
- ESPECIES DE HOJA CADUCA  
ACER FREMANII  
CELTIS AUSTRALIS (ALMEZ)
- ESPECIES DE HOJA CADUCA  
PYRUS CALLERYANA (PERAL DE FLOR)  
PRUNUS PISARDI DE COPA
- ESPECIES DE HOJA PERENNE  
MAGNOLIA GRANDIFLORA (MAGNOLIO)
- ARBOLADO EXISTENTE A CONSERVAR:  
UP: ULMUS PUMILLA  
MP: MIMOSA PUDICA  
AA: AILANTHUS ALTISSIMA  
PP: PINUS PINEA  
OI: QUERCUS ILEX



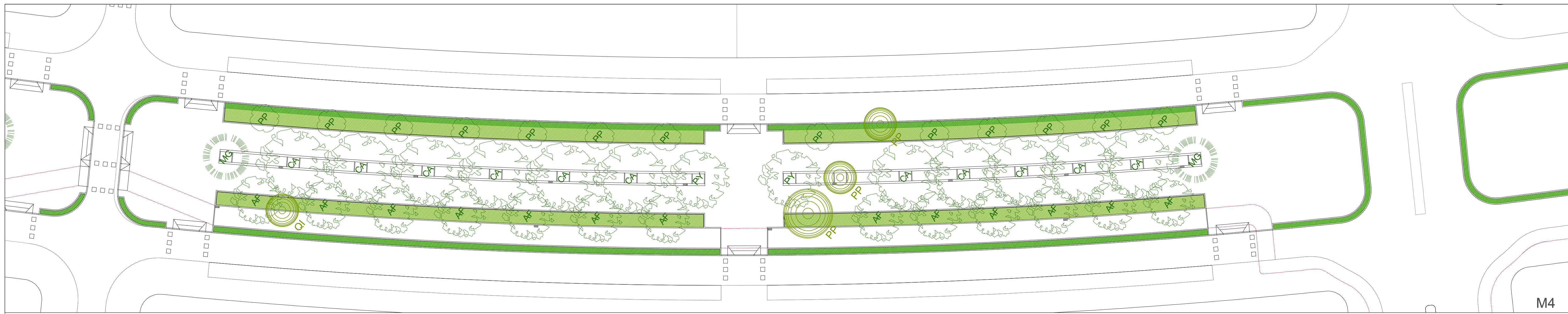

M4

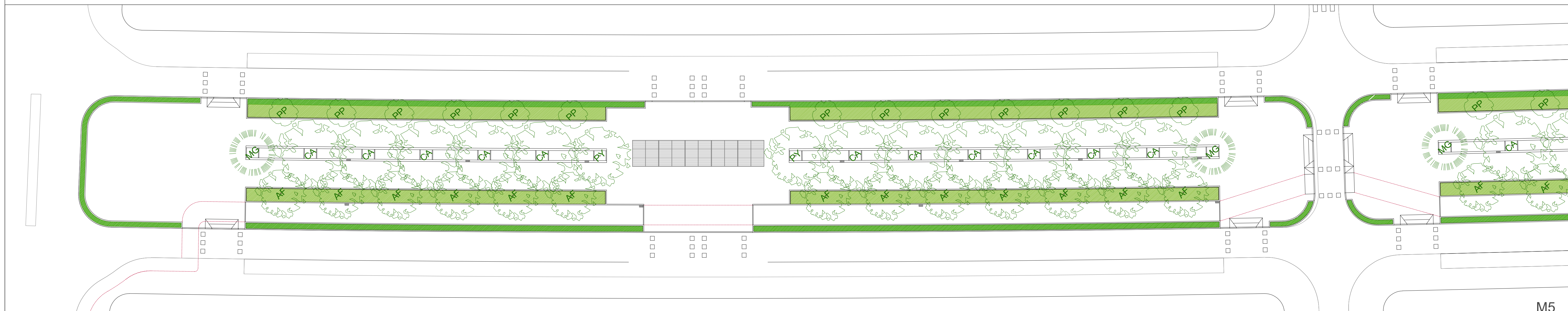

M5

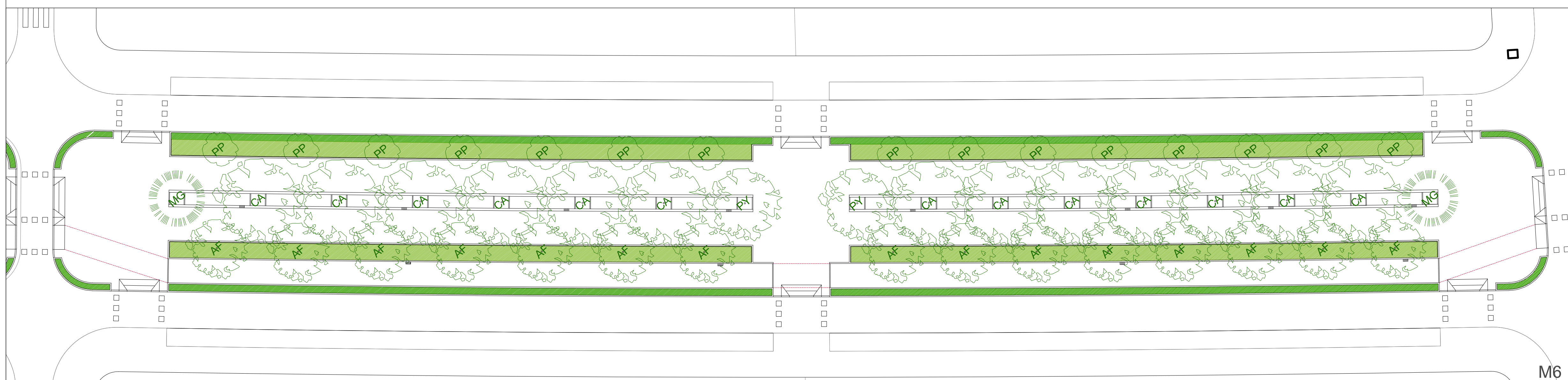

ESQUEMA

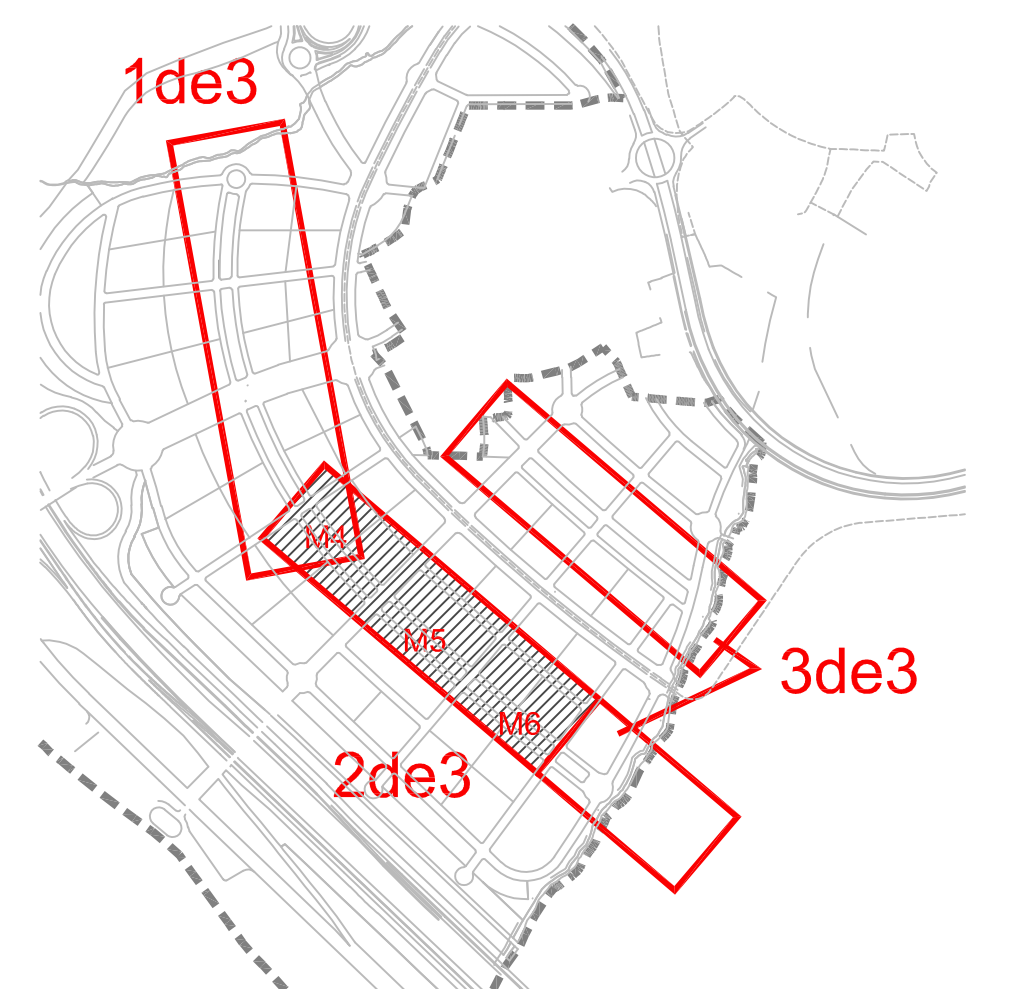

- BANDA DE SETOS. ESPECIES: PIRACANTA GOLDEN
- FRANJA DE VEGETACIÓN ARBÓREA Y ARBUSTIVA. ESPECIES ARBÓREAS: ACER FREMANII c/8-10 m. PRUNUS PISARDII c/8-10m. CELTIS AUSTRALIS c/8-10m. EN ZONAS EXTREMAS: MAGNOLIA GRANDIFLORA Y PYRUS CALLERYANA. ESPECIES ARBUSTIVAS: PRUNUS LAUROCERASUS, LONICERA PILEATA, ABELIA GRANDIFLORA [\*]. [\*] en franja junto a carril bici se sustituye la ABELIA GRANDIFLORA POR COTONEASTER HORIZONTALIS
- ESPECIES DE HOJA CADUCA**
  - ACER FREMANII
  - CELTIS AUSTRALIS (ALMEZ)
- ESPECIES DE HOJA CADUCA**
  - PYRUS CALLERYANA (PERAL DE FLOR)
  - PRUNUS PISARDI DE COPA
- ESPECIES DE HOJA PERENNE**
  - MAGNOLIA GRANDIFLORA (MAGNOLIO)
- ARBOLADO EXISTENTE A CONSERVAR:
  - UP: ULMUS PUMILLA
  - MP: MIMOSA PUDICA
  - AA: AILANTHUS ALTISSIMA
  - PP: PINUS PINEA
  - QI: QUERCUS ILEX



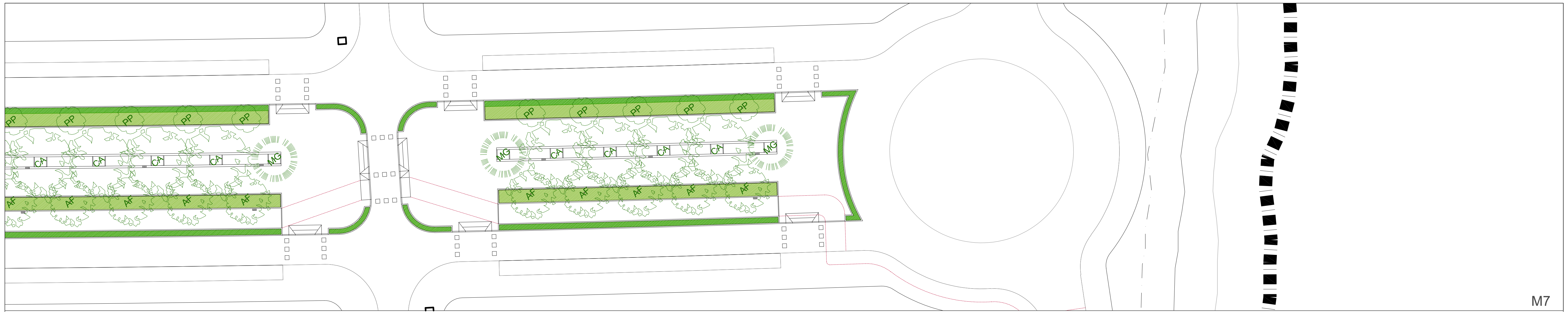

M7

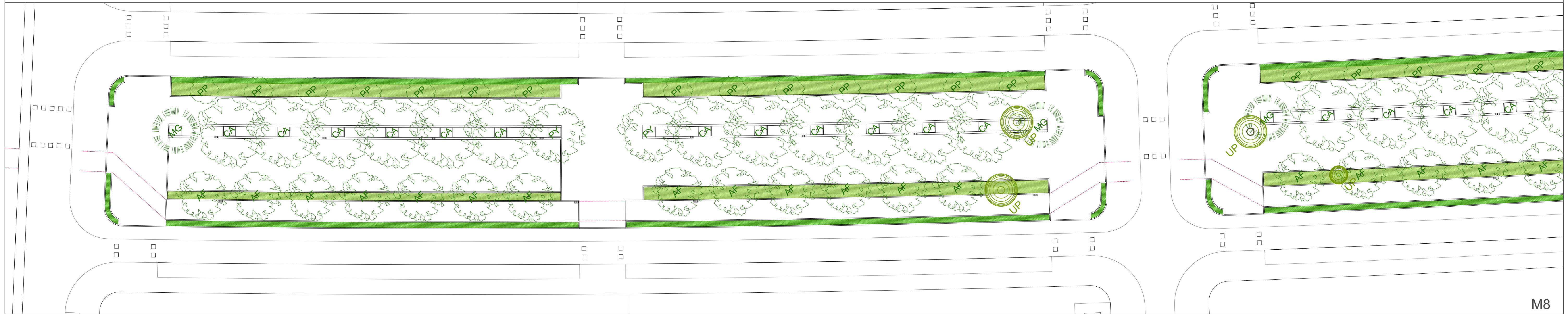

M8

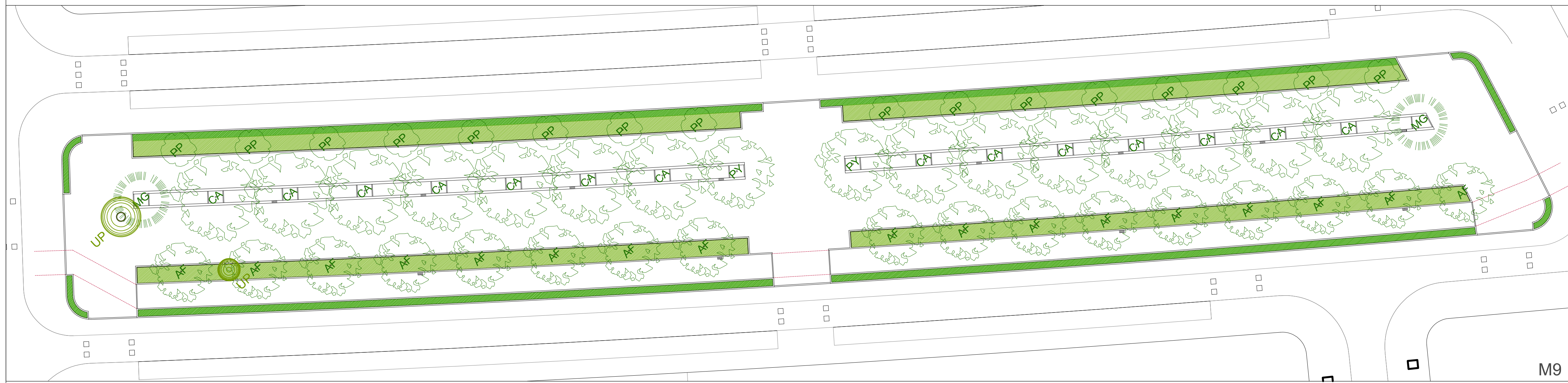

M9

ESQUEMA



BANDA DE SETOS.  
ESPECIES: PIRACANTA GOLDEN

FRANJA DE VEGETACIÓN ARBÓREA Y ARBUSTIVA  
ESPECIES ARBÓREAS: ACER FREMANII c/8-10 m. PRUNUS PISSARDI c/8-10m. CELTIS AUSTRALIS c/8-10m  
EN ZONAS EXTREMAS: MAGNOLIA GRANDIFLORA Y PYRUS CALLERYANA.  
ESPECIES ARBUSTIVAS: PRUNUS LAUROCERASUS, LONICERA PILEATA, ABELIA GRANDIFLORA (\*)  
(\*) en franja junto a carril bici se sustituye la ABELIA GRANDIFLORA POR COTONEASTER HORIZONTALIS

ESPECIES DE HOJA CADUCA

AF ACER FREMANII

CA CELTIS AUSTRALIS (ALMEZ)

ESPECIES DE HOJA CADUCA

PY PYRUS CALLERYANA (PERAL DE FLOR)

PP PRUNUS PISSARDI DE COPA

ESPECIES DE HOJA PERENNE

MG MAGNOLIA GRANDIFLORA (MAGNOLIO)

ARBOLADO EXISTENTE A CONSERVAR:

UP: ULMUS PUMILLA  
MP: MIMOSA PUDICA  
AA: AILANTHUS ALTISSIMA  
PP: PINUS PINEA  
QI: QUERCUS ILEX

LA PROPIEDAD



JUNTA DE COMPENSACIÓN DEL SECTOR  
UZ 2.4-03 ÁREA DE POZUELO OESTE (ARPO)

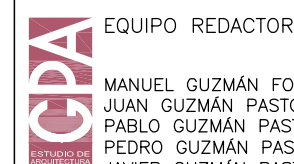

EQUIPO REDACTOR

MANUEL GUZMÁN FOLGUERAS  
JUAN GUZMÁN PASTOR  
PABLO GUZMÁN PASTOR  
PEDRO GUZMÁN PASTOR  
JAVIER GUZMÁN PASTOR

ESCALAS

1/300

ORIGINAL DIN-A1

0 5 10

GRAFICA

TÍTULO DEL PROYECTO

PROYECTO DE URBANIZACIÓN DEL SECTOR  
UZ 2.4-03 ÁREA DE REPARTO POZUELO OESTE  
(ARPO) - POZUELO DE ALARCÓN - MADRID

FECHA

MARZO  
2021

PROYECTO ESPECÍFICO

PARQUES  
PÚBLICOS

DENOMINACIÓN

PLANTACIONES

PLANO Nº

VP5

HOJA 3 DE 3



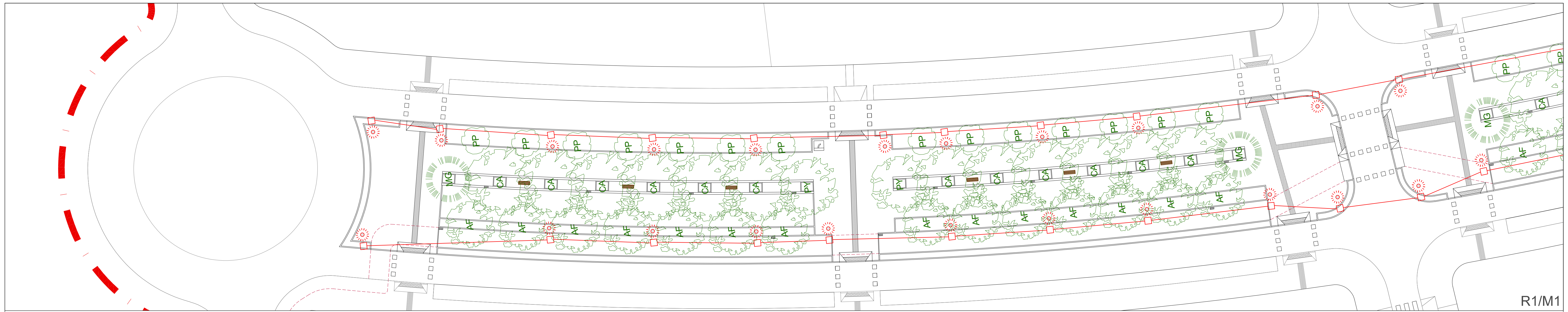

R1/M1

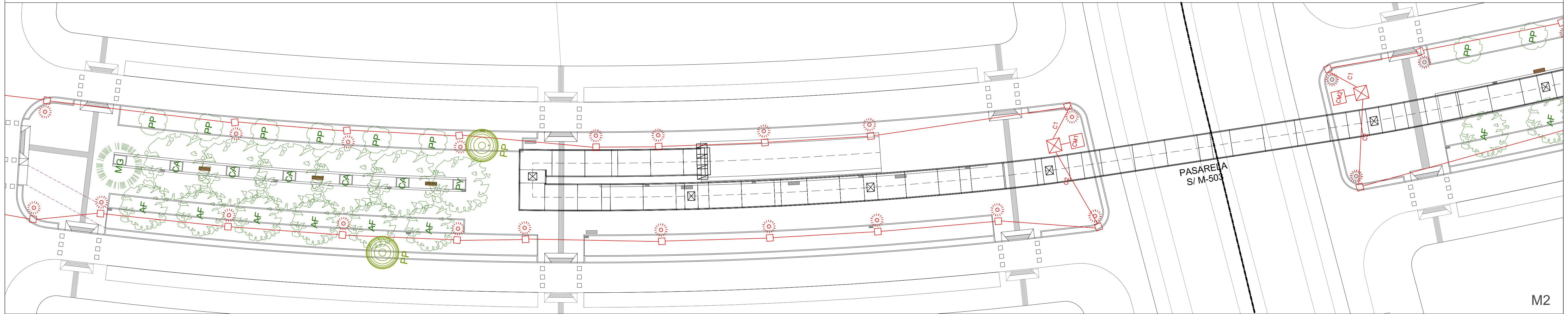

M2

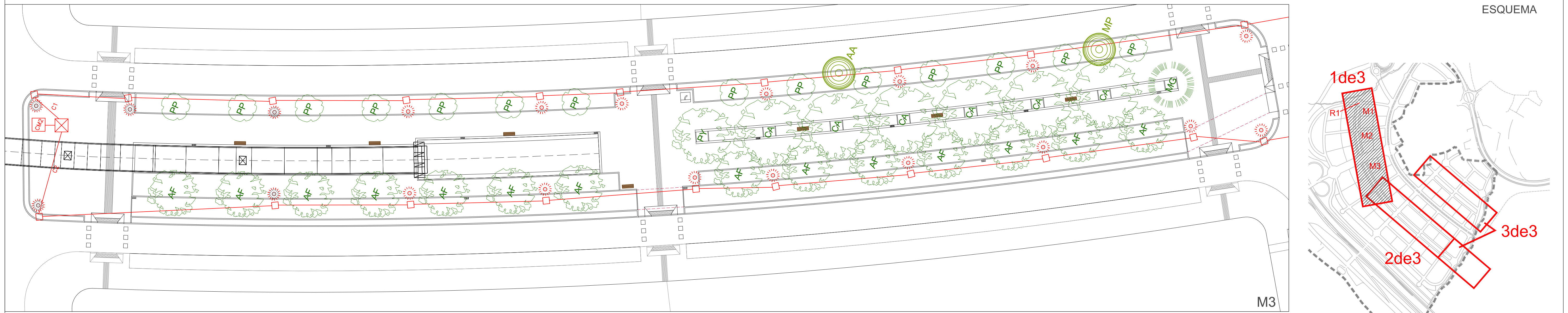

ESQUEMA

M3

- CM1** CENTRO DE MANDO
- ARQUETA DE DERIVACIÓN**
- LÍNEAS DE DERIVACIÓN (CANALIZACIÓN 2 TUBOS Ø90)**
- Luminaria en columna de 4.5mts de altura y arqueta de alumbrado**



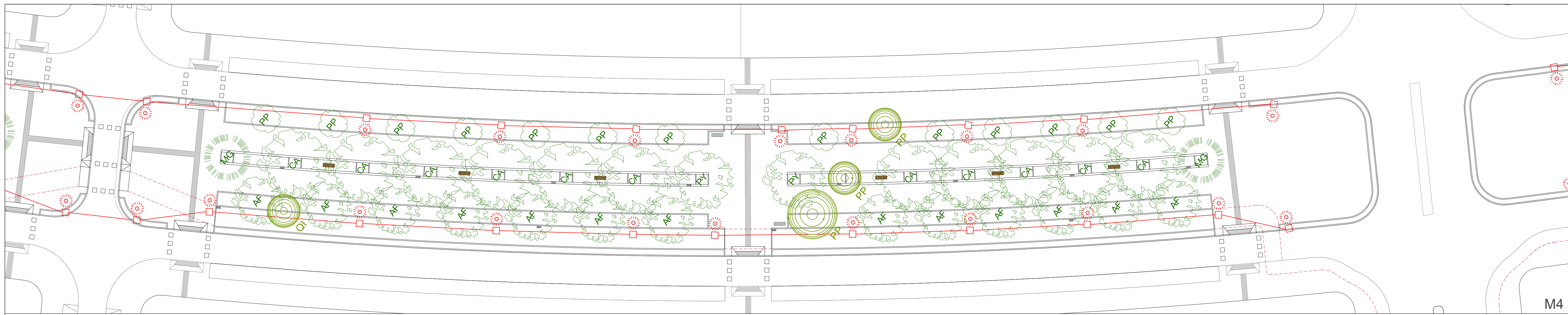

M4

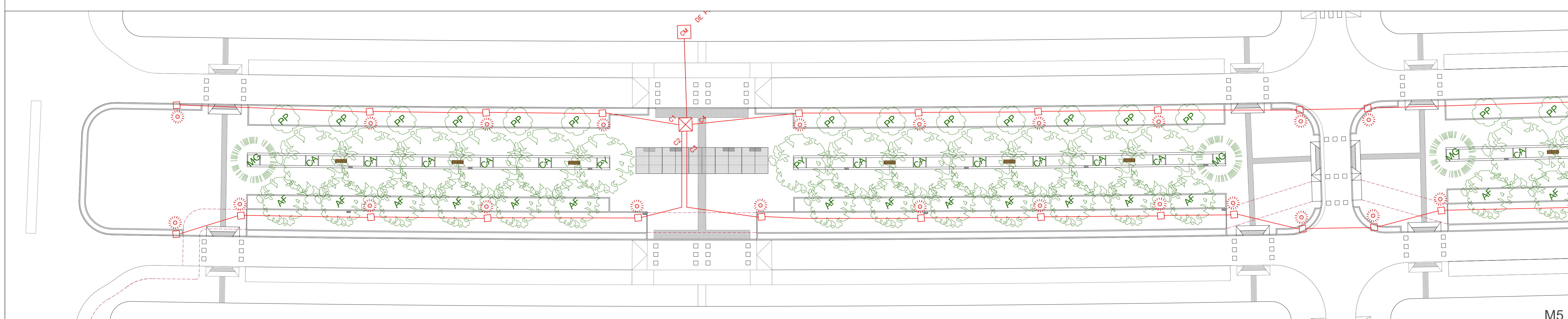

M5

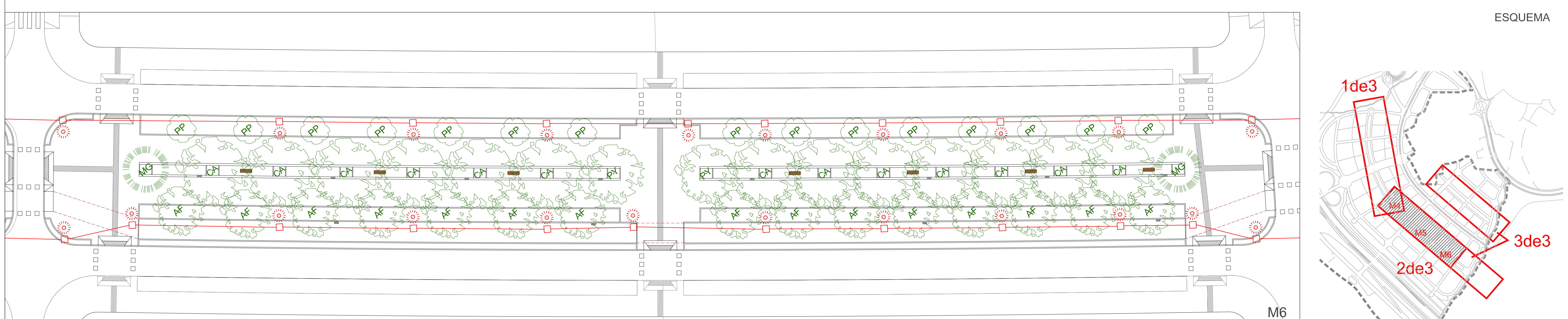

ESQUEMA

M6

- CM1 CENTRO DE MANDO
- X ARQUETA DE DERIVACIÓN
- LÍNEAS DE DERIVACIÓN (CANALIZACIÓN 2 TUBOS Ø90)
- ☼ Luminaria en columna de 4.5mts de altura y arqueta de alumbrado



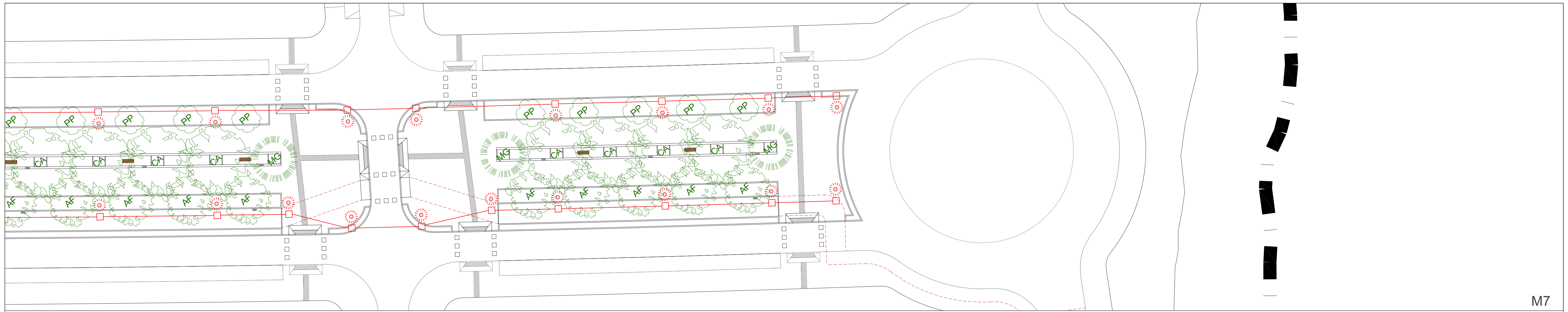

M7

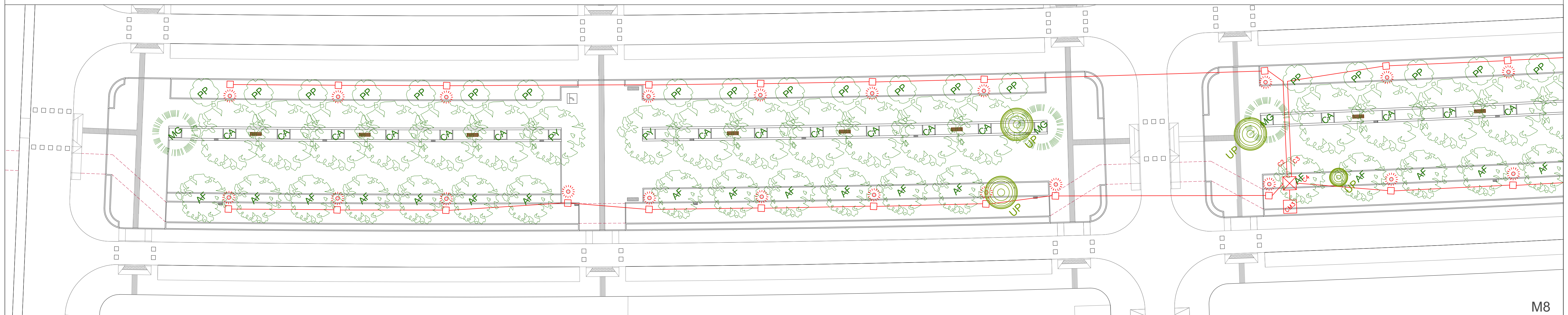

M8

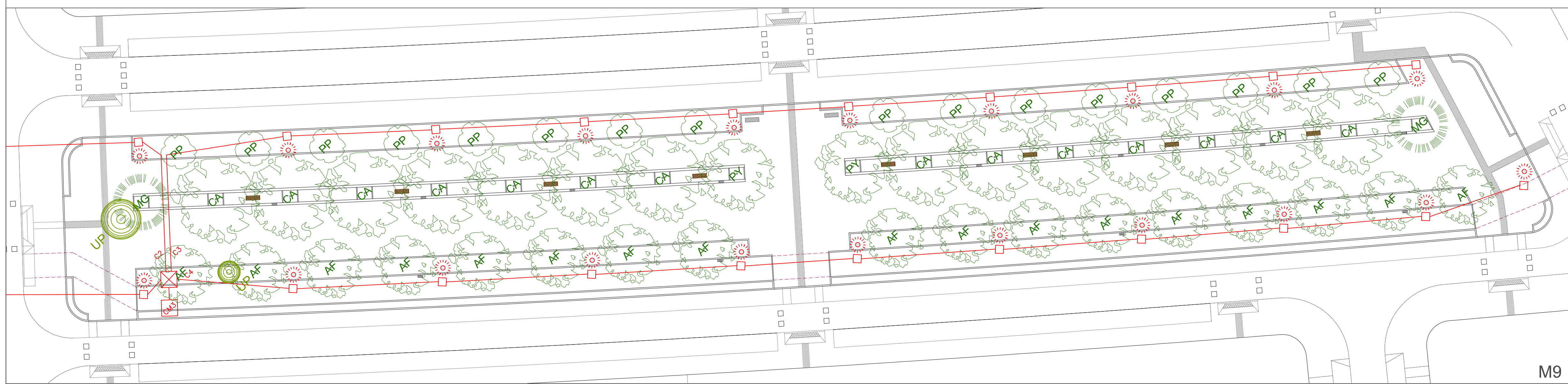

M9

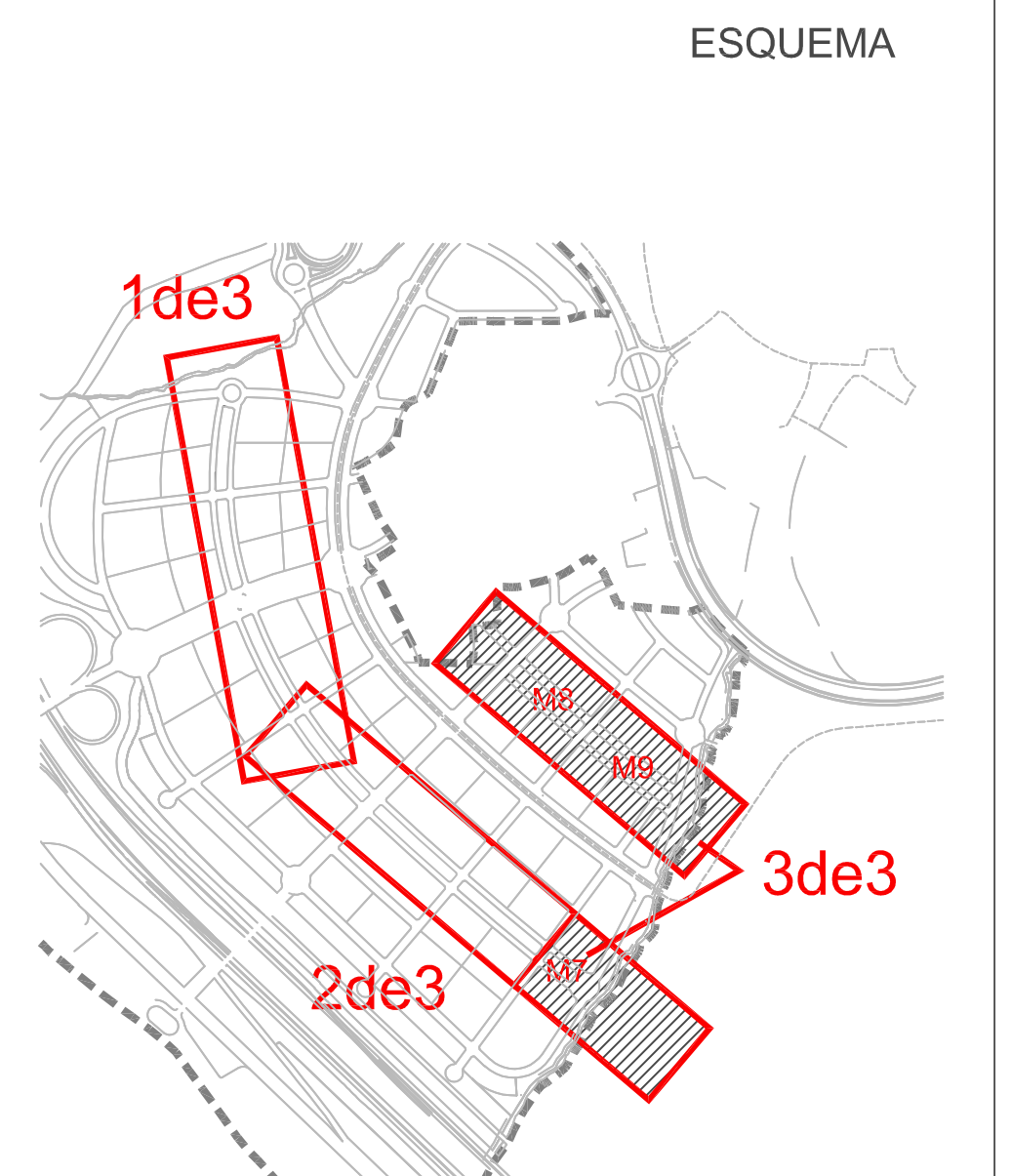

ESQUEMA

- CM1 CENTRO DE MANDO
- X ARQUETA DE DERIVACIÓN
- LÍNEAS DE DERIVACIÓN (CANALIZACIÓN 2 TUBOS Ø90)
- ☀ Luminaria en columna de 4.5mts de altura y arqueta de alumbrado