

LA PROPIEDAD 	JUNTA DE COMPENSACIÓN DEL SECTOR UZ 2.4-03 ÁREA DE POZUELO OESTE (ARPO)	CONSULTORA COLABORADORA 	POR LA EMPRESA CONSULTORA EL INGENIERO DE CO.P. AUTORA DEL ESTUDIO JOSÉ MARÍA RODRÍGUEZ ARELLANO COLEGIADO Nº 10.538	ESCALAS 1/10.000 ORIGINAL: DN-A1 GRÁFICA:	TÍTULO DEL PROYECTO ESTUDIO HIDROLÓGICO SECTOR UZ 2.4-03 ÁREA POZUELO OESTE ARPO POZUELO DE ALARCÓN - MADRID	FECHA SEPT. 2016 REVISIÓN:	DENOMINACIÓN IDENTIFICACIÓN DE CUENCAS DRENANTES. ESTADO PREOPERACIONAL	PLANO Nº 3.1 HOJA 1 DE 1
------------------	--	-----------------------------	---	--	---	----------------------------------	---	--------------------------------

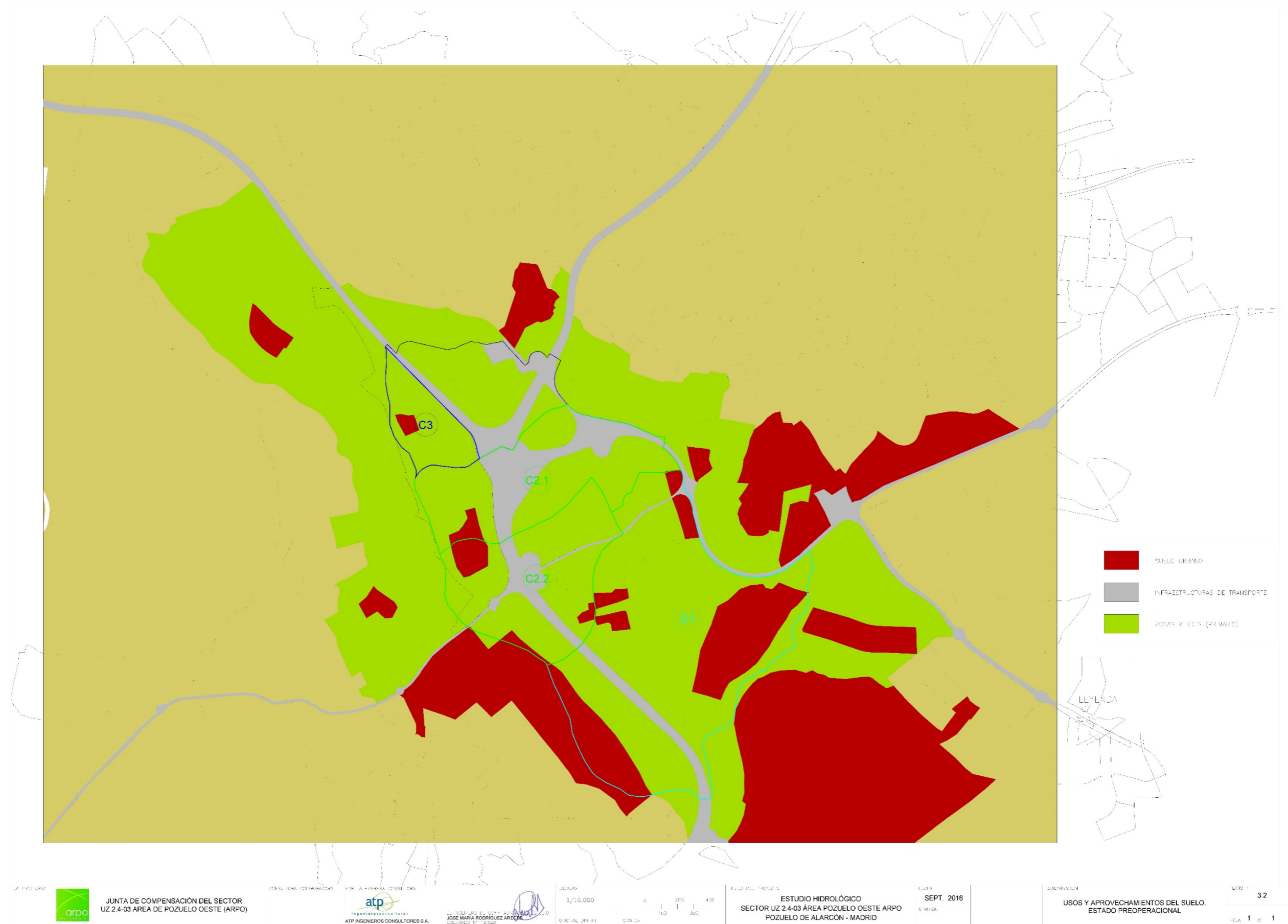

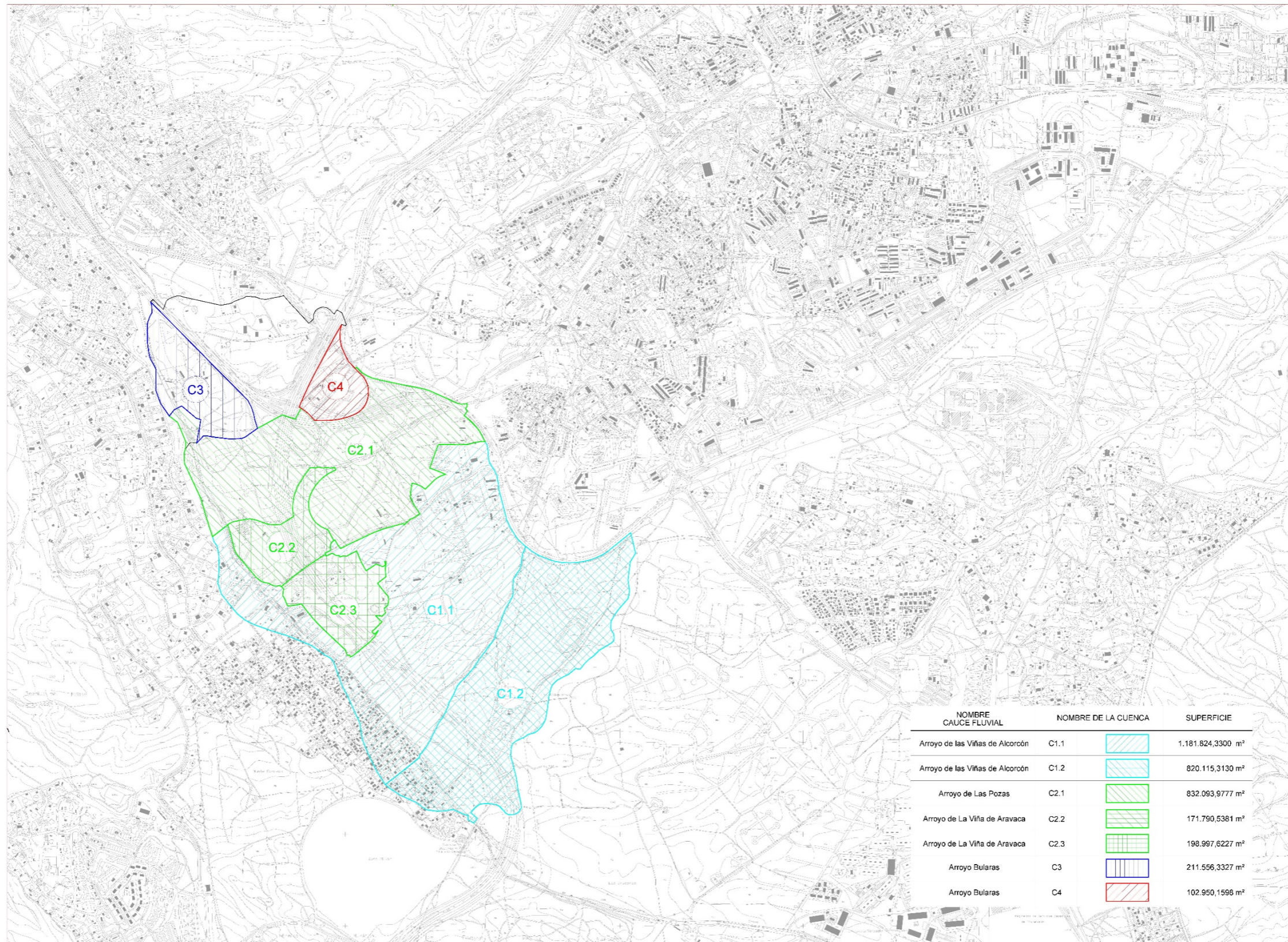

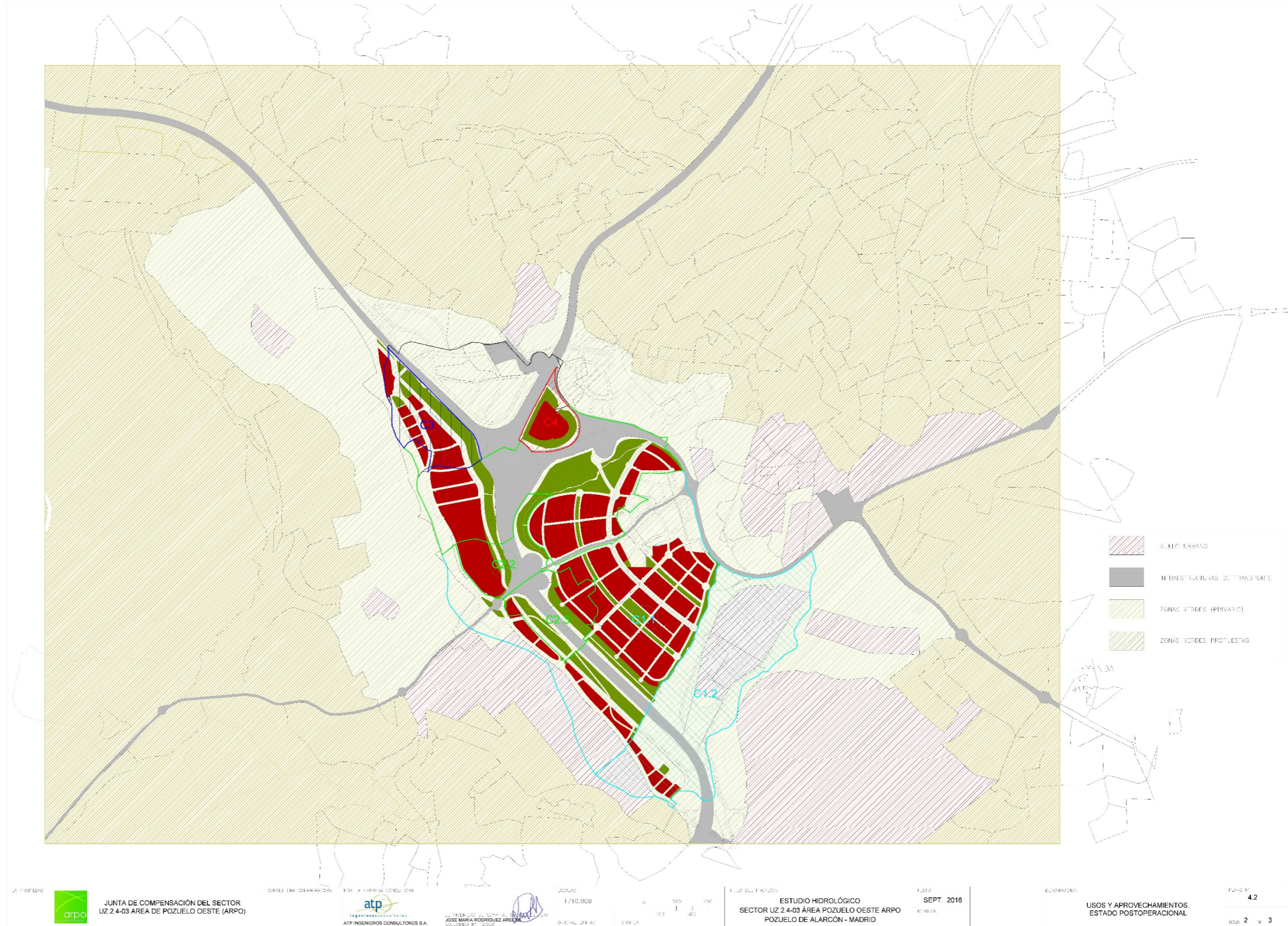

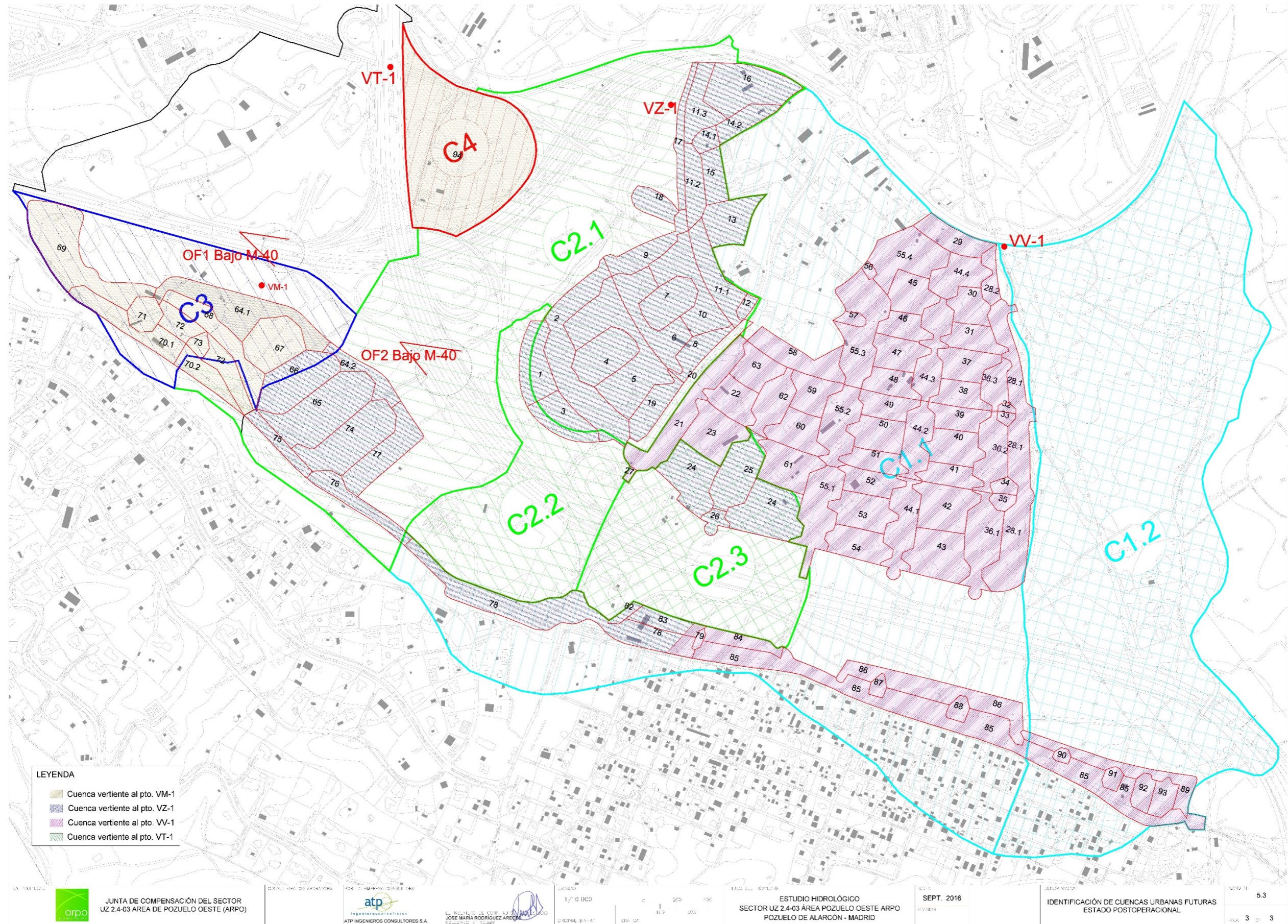

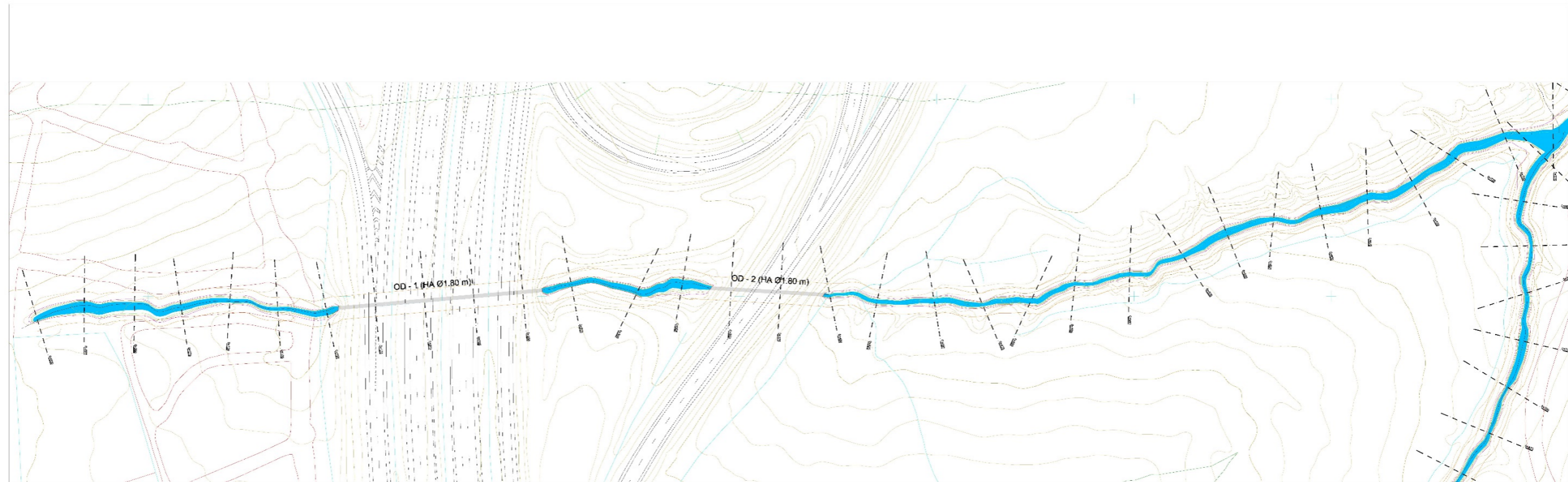

ARROYO DEL CALLEJÓN DE LOS ÁLAMOS

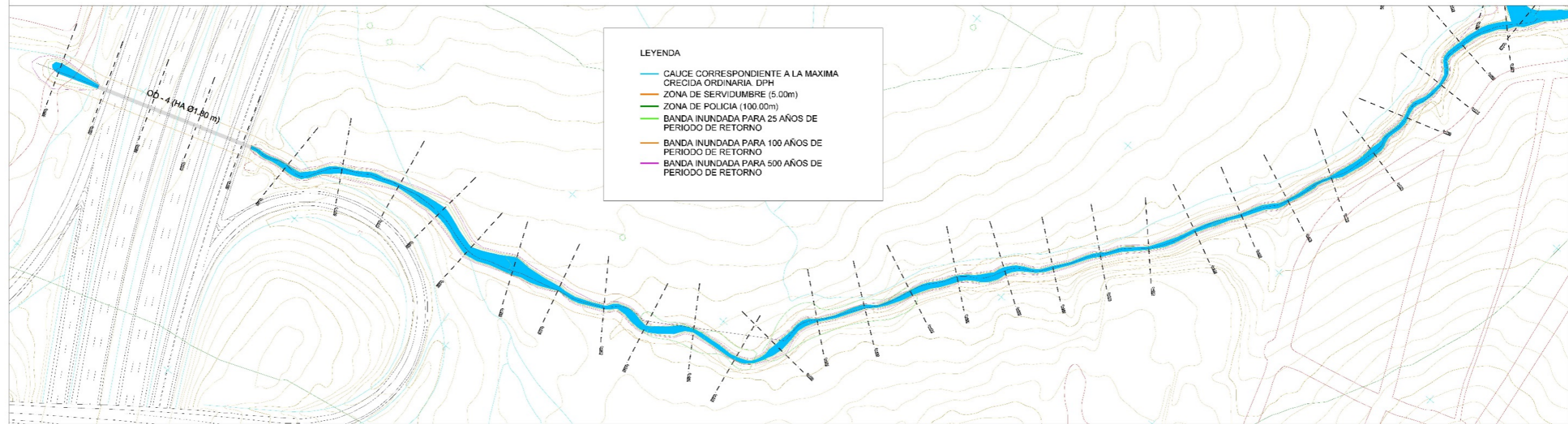

ARROYO DE LA VIÑA DE ARAVACA

	JUNTA DE COMPENSACIÓN DEL SECTOR UZ 2.4-03 ÁREA DE POZUELO OESTE (ARPO)	CONSULTOR DE ASISTENCIA	ATP INGENIEROS CONSULTORES S.A.	P. INGENIERO DE OBRAS ALTO MANTENIMIENTO JOSÉ MARÍA RODRÍGUEZ ARECAS	ESCALA 1/5.000 	NÚM. DEL PROYECTO ESTUDIO HIDROLÓGICO SECTOR UZ 2.4-03 ÁREA POZUELO OESTE ARPO POZUELO DE ALARCÓN - MADRID	FECHA SEPT. 2016	SITUACIÓN DPH, ZONAS DE SERVIDUMBRE Y DE POLICÍA, ZONAS INUNDABLES PARA 25, 100 Y 500 AÑOS. SITUACIÓN PREOPERACIONAL	PÁGINA 7 HOJA 1 DE 2
--	---	-------------------------	---------------------------------	--	--------------------	--	------------------	--	-------------------------

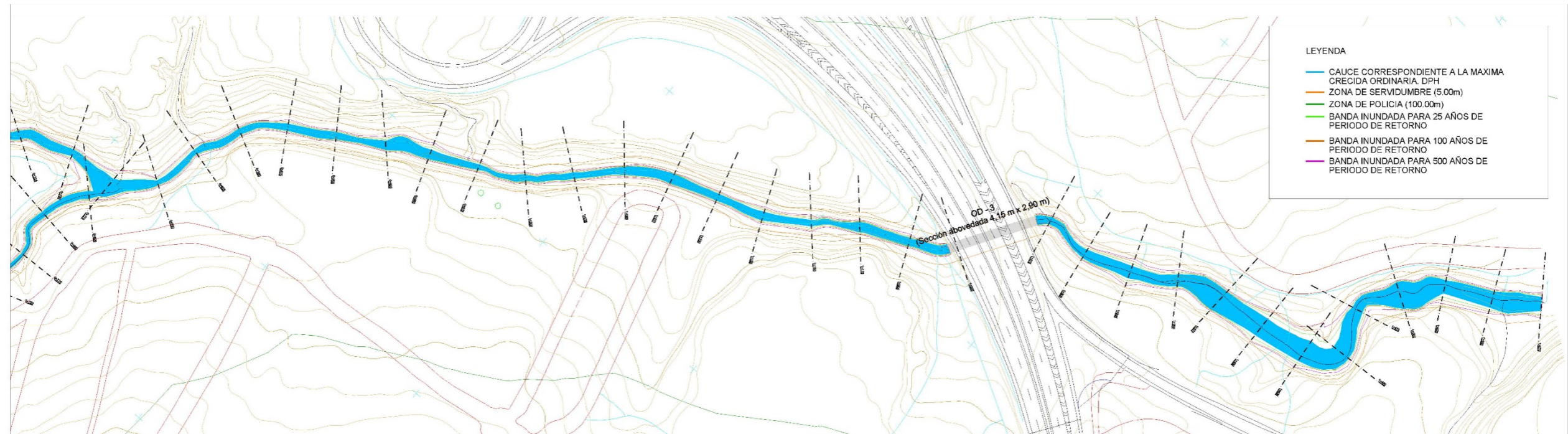

ARROYO DE LAS POZAS

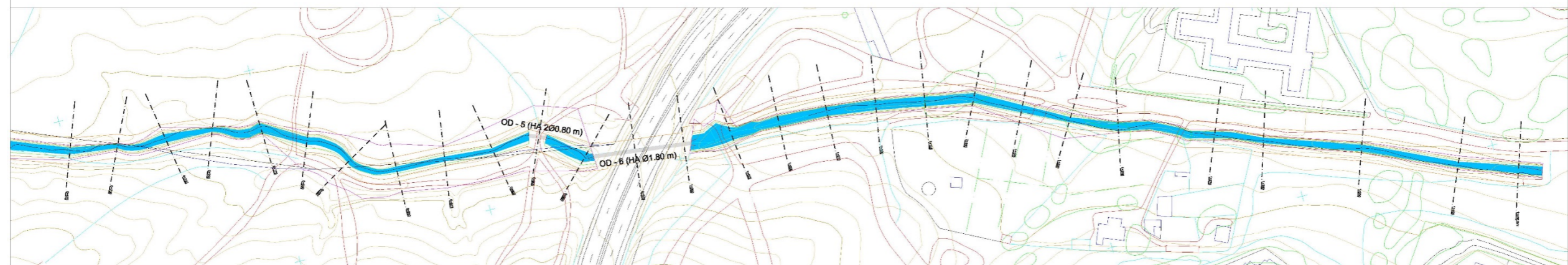
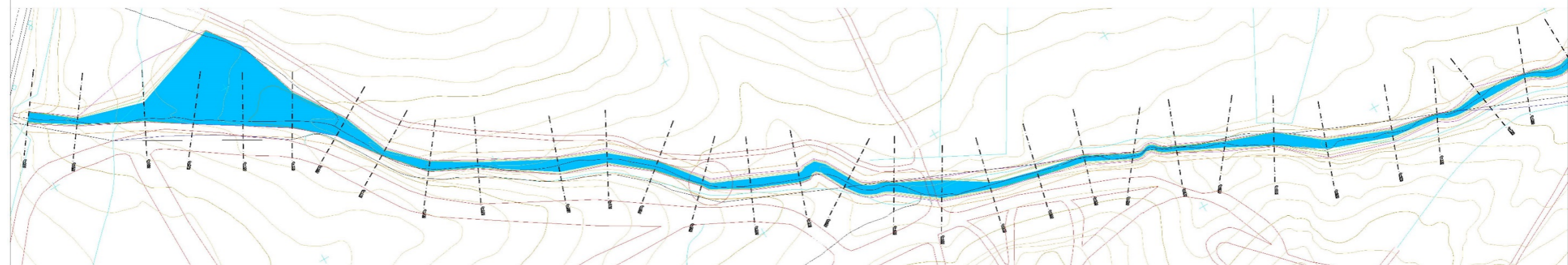

ARROYO DE LAS VIÑAS DE ALCORCÓN

LA PROPIEDAD	<p>JUNTA DE COMPENSACIÓN DEL SECTOR UZ 2.4-03 ÁREA DE POZUELO OESTE (ARPO)</p>	CONSULTORA COLABORADORA	<p>INGENIEROS CONSULTORES S.A.</p>	FOR LA EMPRESA CONSULTORA	<p>F. BUSTILLO DE CIVER, AUTORA DEL ESTUDIO JOSE MARIA RODRIGUEZ ARECHA, COLABORADOR</p>	ESCALAS	<p>1/5.000</p>	TÍTULO DEL PROYECTO	<p>ESTUDIO HIDROLÓGICO SECTOR UZ 2.4-03 ÁREA POZUELO OESTE ARPO POZUELO DE ALCORCÓN - MADRID</p>	FECHA	<p>SEPT. 2016</p>	REVISIÓN	<p>REVISIÓN</p>	SECCIÓN	<p>DPH, ZONAS DE SERVIDUMBRE Y DE POLICÍA, ZONAS INUNDABLES PARA 25, 100 Y 500 AÑOS. SITUACIÓN PREOPERACIONAL</p>	PLANO Y	<p>7</p>
															HOJA	2 DE 2	